# Programme de dépistage oculaire du diabète

Hébergé par

# Contexte

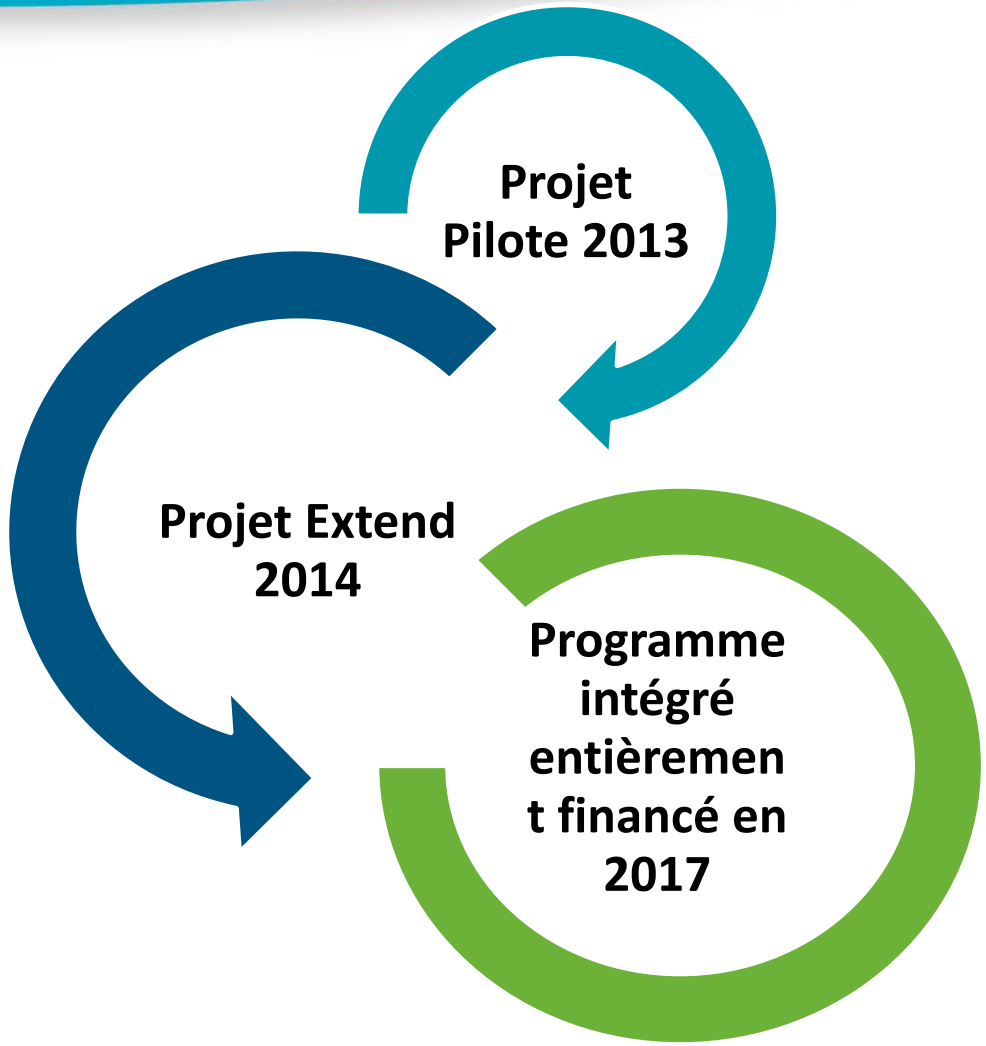


South Riverdale
COMMUNITY
HEALTH CENTRE

# Objectifs

L'intégration

Accès et équité

Centré sur le client

South Riverdale COMMUNITY HEALTH CENTRE

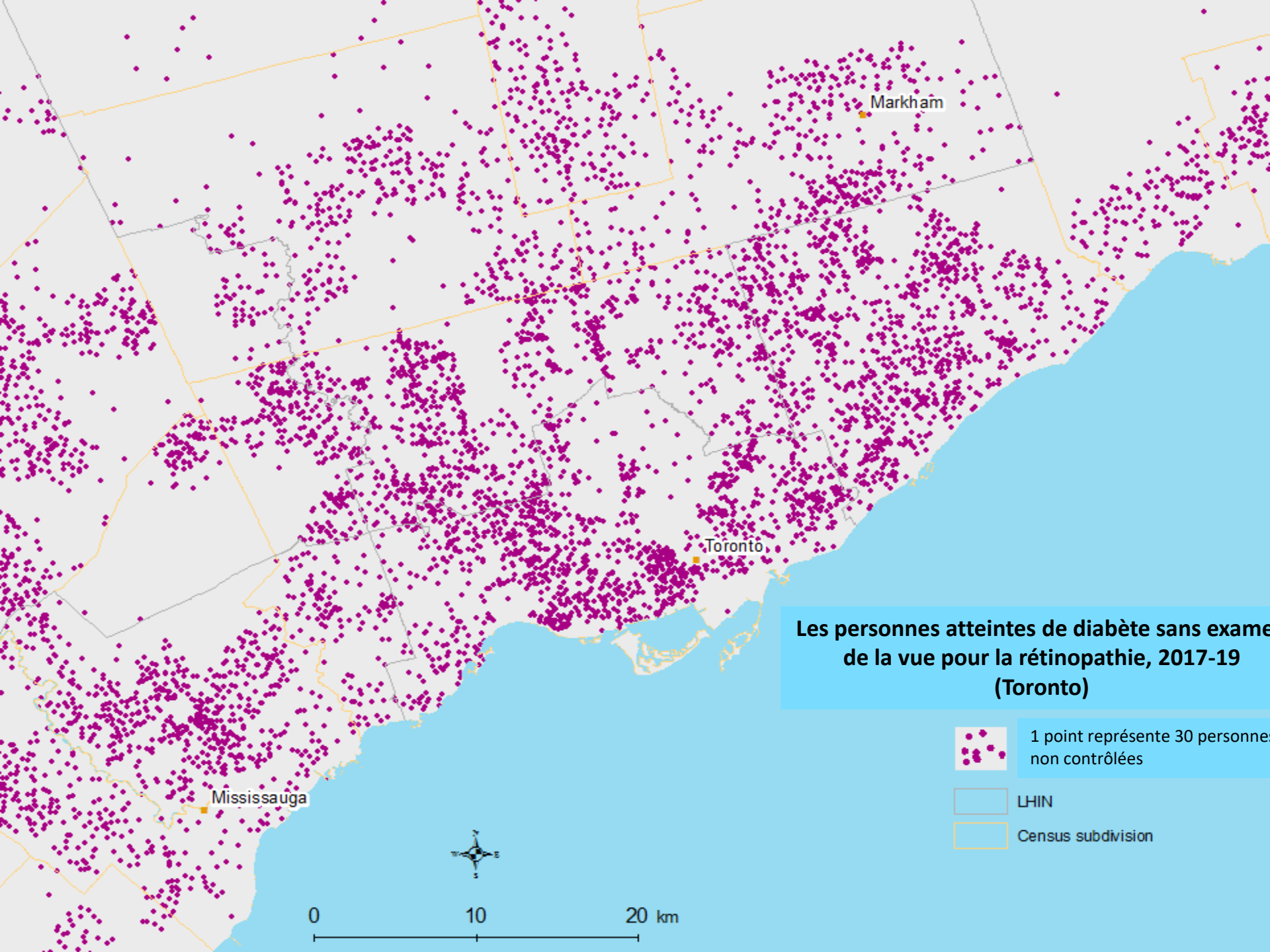
Markham
Toronto
Mississauga
0
10
20 km
Les personnes atteintes de diabète sans exame
de la vue pour la rétinopathie, 2017-19
(Toronto)
1 point représente 30 personnes
non contrôlées
LHIN
Census subdivision

***Autocorrélation spatiale entre les pourcentages d'examens de la vue chez les personnes diabétiques âgées de 40 ans et plus et le pourcentage de personnes sous mesures de faible revenu***

*(Bivariate LISA)*

Quartiers

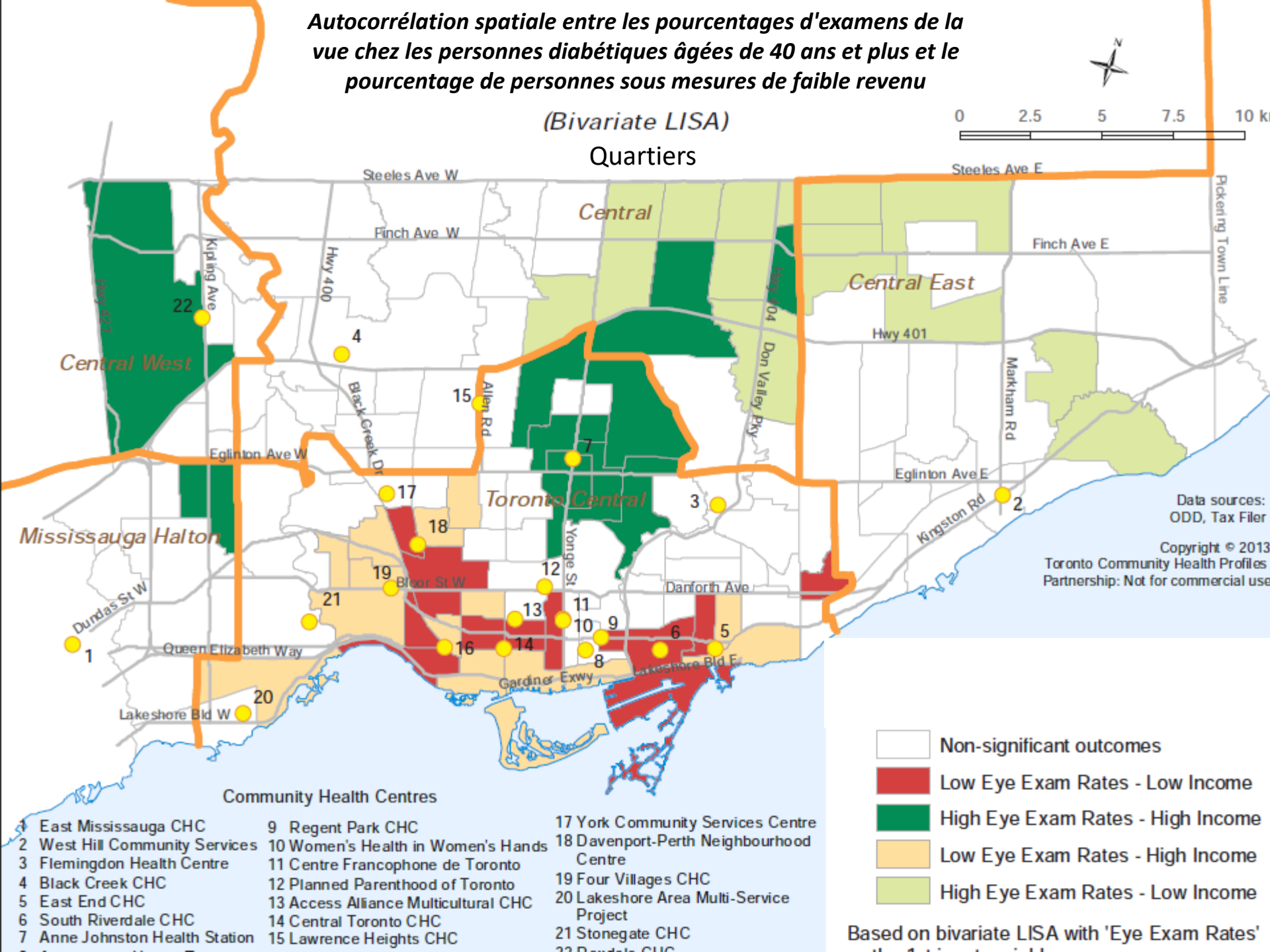

# Distribution des clients et emplacements de service

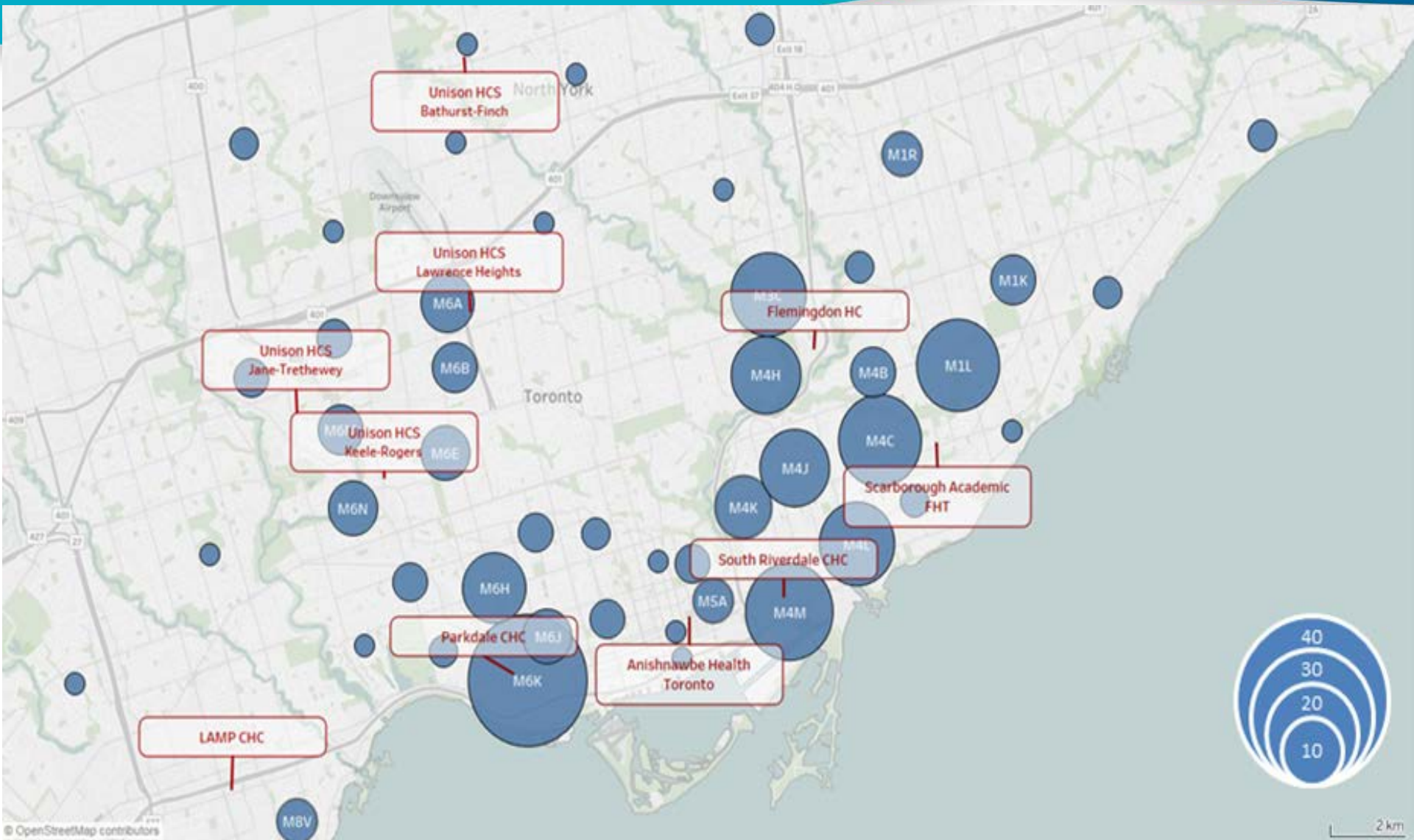

# Résultats des références initiées par les éducateurs en diabète - essai initial de 6 mois

**32**
clients référés dans six mois

**25**
clients examinés

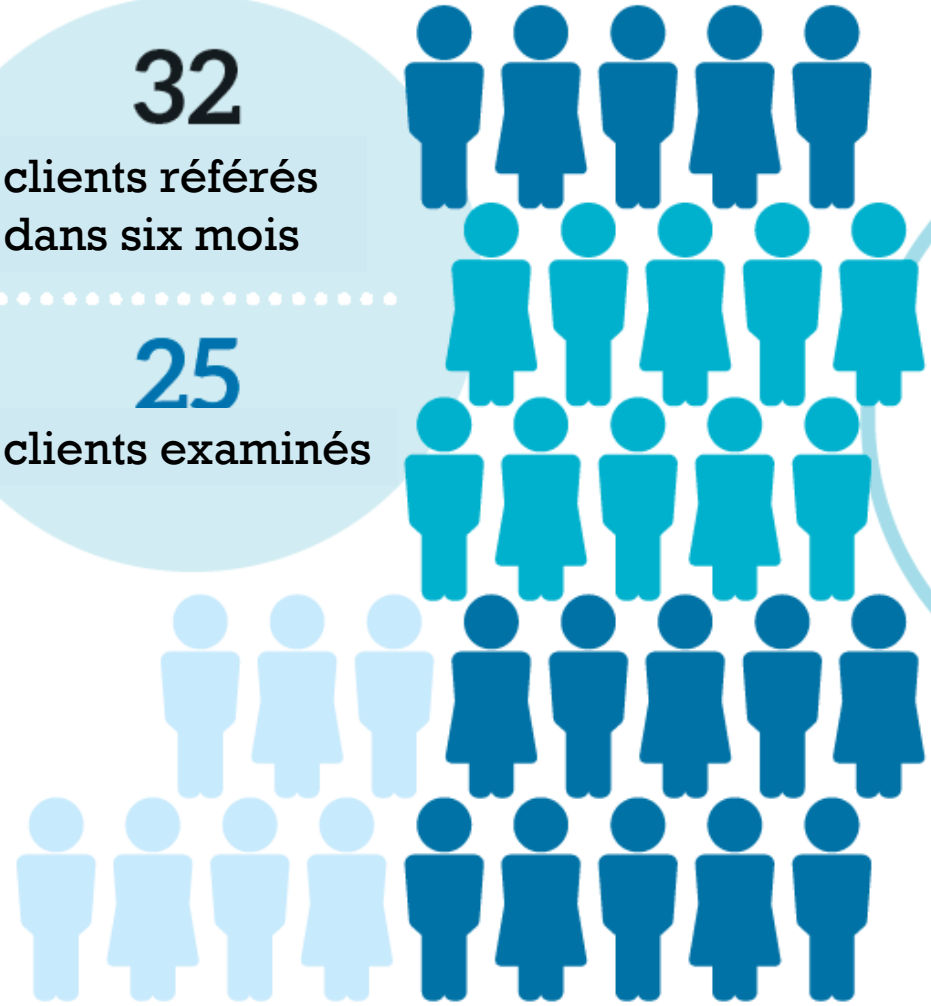

**40%**
ont reçu un diagnostic de pathologie oculaire

**40%**
ont reçu un diagnostic de rétinopathie diabétique traitable

**30%**
ont reçu un diagnostic de rétinopathie diabétique légère, ne nécessitant pas encore de traitement

**30%**
ont été diagnostiqués avec d'autres pathologies oculaires

# Clients

60%

Les immigrants

71%

de familles à faible revenu

24%

Non assuré

South Riverdale COMMUNITY HEALTH CENTRE

Diabetes Action Canada

SPOR SRAP

# Guiding Primary Care Diabetic Retinopathy Screening in Canada through the use of Provincial Healthcare Administrative Data

Dr. Valeria Rac, Methodological Principal Investigator
Dr. Michael Brent, Clinical Principal Investigator

Diabetes Eye Screening Program Hosted by South Riverdale Community Health Centre

fhc Flemingdon Health Centre

Parkdale Queen West Community Health Centre

theta Collaborative

IC/ES

UHN Toronto General Toronto Western Princess Margaret Toronto Rehab

# Projet Open

1. **Identifier**
2. **Engager**
3. **Intervention diagnostique et de soins**
4. **Suivi post-intervention**
5. **Surveillance continue**

South Riverdale COMMUNITY HEALTH CENTRE

# Merci!

Des questions?

**Programme de dépistage du diabète**